



CENTRE DES FINANCES PUBLIQUES - BEURET  
Restructuration et travaux de sobriété énergétique du centre des finances publiques rue du Général Beuret à Paris

Adresse du projet :  
13/15 rue du Général Beuret  
75015 Paris

MAITRE D'OUVRAGE

DRFiP d'Ile de France et de Paris  
16 rue Notre-Dame des Victoires - 75002 Paris  
Tél: 01 44 50 79 54  
@: valerie.berrebi@dgfip.finances.gouv



MAITRISE D'OEUVRE

Architecte  
lemoal lemoal  
40 rue du Château d'Eau - 75010 Paris  
Tél: 01 42 41 25 72 - @: omblin@lemoal.archi

lemoal

Fluide, Thermique,  
Energie, Environnement  
LBE Ingénierie - Mandataire  
101b avenue Eugène Delacroix - 91 210 Draveil  
Tél: 01 69 48 89 45 - @: accueil@lbei.fr



Economie circulaire  
Eco+Construire  
104, allée Saint Helier - 35000 Rennes  
Tél: 06 31 81 73 24 - @: a.giquel@ecoconstruire.eu



Bureau de contrôle  
Veritas  
3 Rue des Cyclades - 95800 Cergy  
Tél: 01 44 50 79 41 - @: sekoura.akrouf@bureauveritas.com



SPS

Date	Indice	Description

PRO

Carnet de repérage des tranches	Echelle :	Date : 29/10/2025	Pièce : 06
	Indice : -		
	Format : A3		

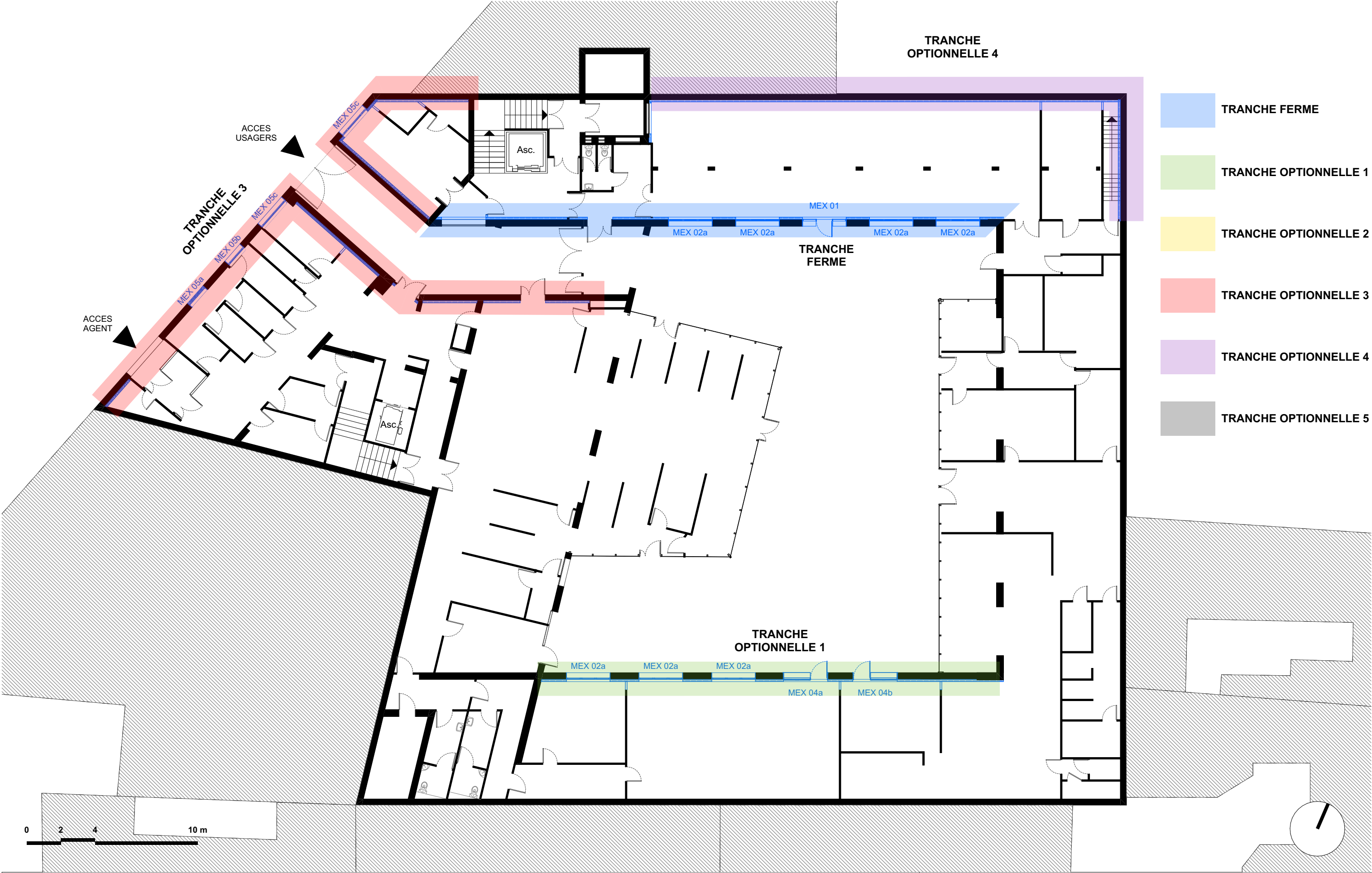

CENTRE DES FINANCES PUBLIQUES - BEURET			PRO			
Maître d'Œuvre : lemoal 40 rue du Château d'Eau 75010 Paris	Maître d'Ouvrage : DRFiP d'Ile de France et de Paris 16 rue Notre-Dame des Victoires 75002 Paris	Restructuration et travaux de sobriété énergétique du centre des finances publiques rue du Général Beuret à Paris  Adresse du projet : 13/15 rue du Général Beuret - 75015 Paris	RDC - Plan de repérage tranche ferme et optionnelle	Echelle : 1:200	Date : 29/10/2025	Pièce : 06.1
				Indice : -		
				Format : A3		

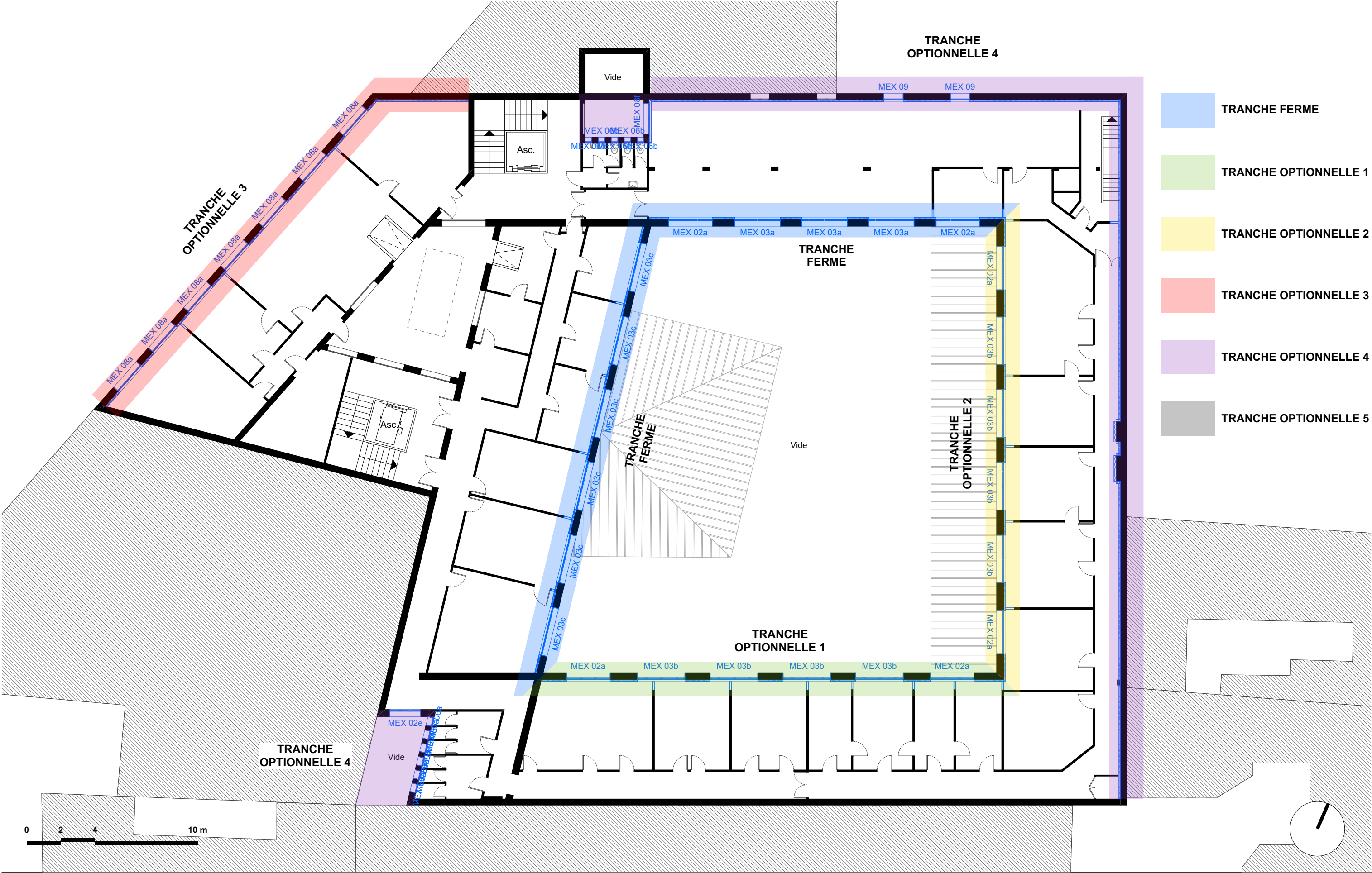

CENTRE DES FINANCES PUBLIQUES - BEURET			PRO			
Maître d'Œuvre : lemoal lemoal 40 rue du Château d'Eau 75010 Paris	Maître d'Ouvrage : DRFIP d'Ile de France et de Paris 16 rue Notre-Dame des Victoires 75002 Paris	Restructuration et travaux de sobriété énergétique du centre des finances publiques rue du Général Beuret à Paris  Adresse du projet : 13/15 rue du Général Beuret - 75015 Paris	R+1 - Plan de repérage tranche ferme et optionnelle	Echelle : 1:200	Date : 29/10/2025	Pièce : 06.2
				Indice : -		
				Format : A3		

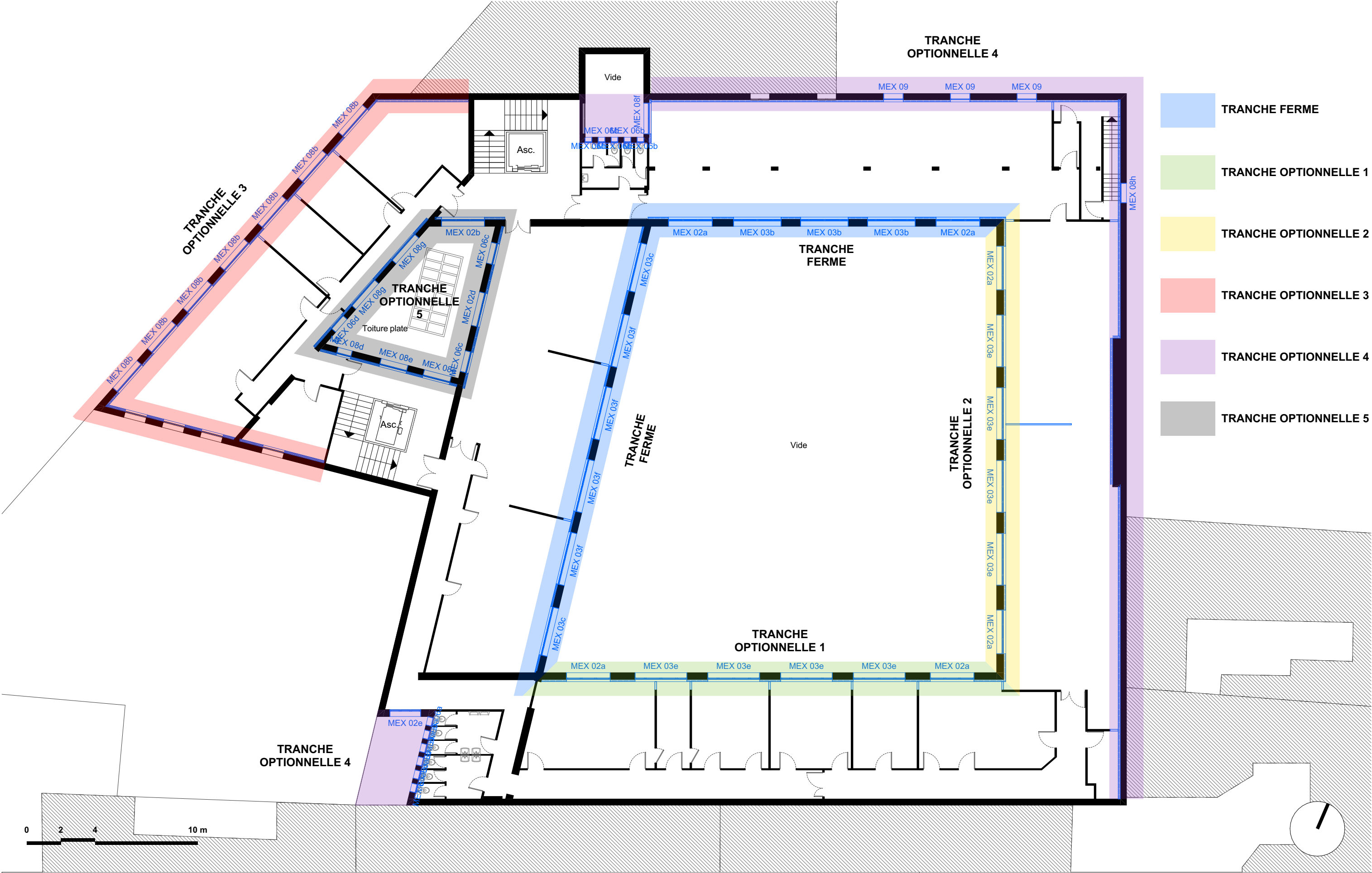

CENTRE DES FINANCES PUBLIQUES - BEURET			PRO			
Maître d'Œuvre : lemoal lemoal 40 rue du Château d'Eau 75010 Paris	Maître d'Ouvrage : DRFiP d'Ile de France et de Paris 16 rue Notre-Dame des Victoires 75002 Paris	Restructuration et travaux de sobriété énergétique du centre des finances publiques rue du Général Beuret à Paris  Adresse du projet : 13/15 rue du Général Beuret - 75015 Paris	R+2 - Plan de repérage tranche ferme et optionnelle	Echelle : 1:200	Date : 29/10/2025	Pièce : 06.3
				Indice : -		
				Format : A3		



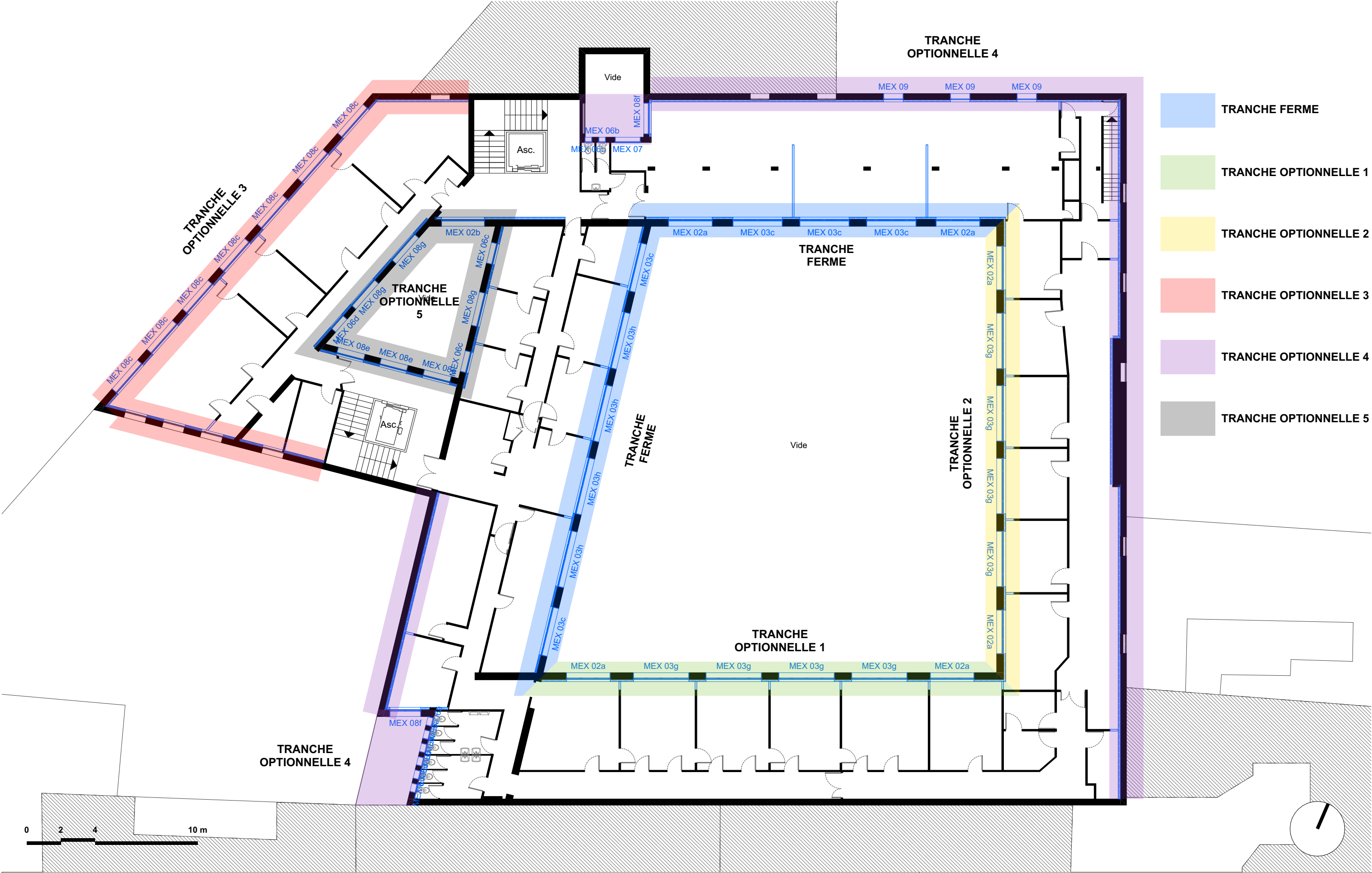

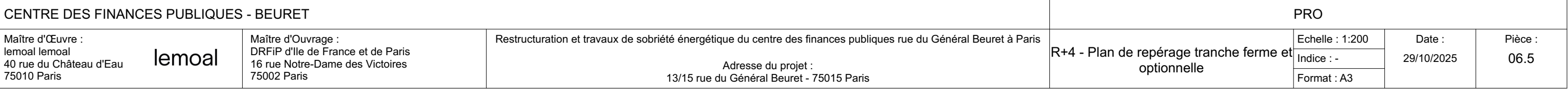

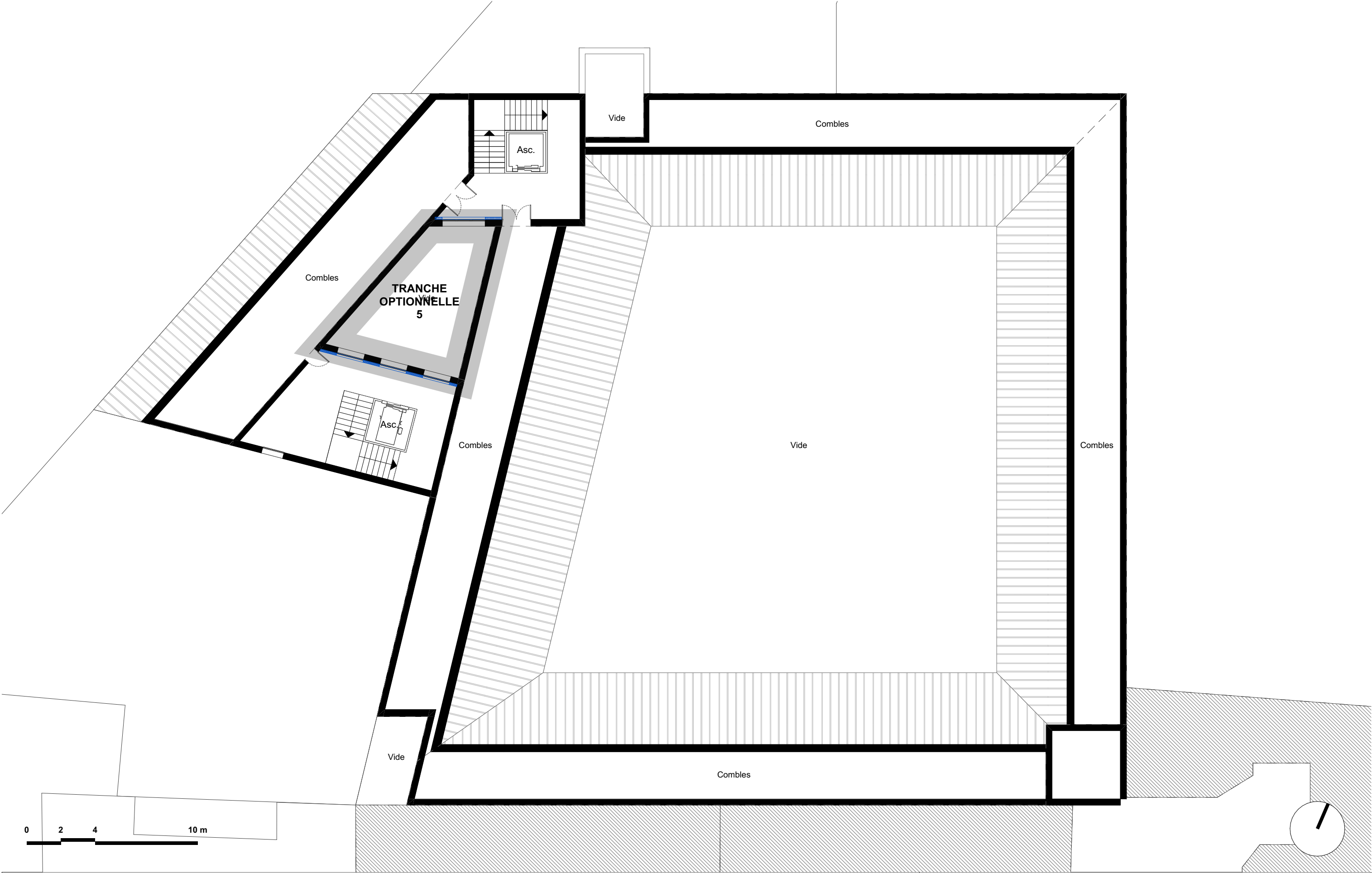

CENTRE DES FINANCES PUBLIQUES - BEURET				PRO			
Maître d'Œuvre : lemoal lemoal 40 rue du Château d'Eau 75010 Paris	lemoal	Maître d'Ouvrage : DRFiP d'Ile de France et de Paris 16 rue Notre-Dame des Victoires 75002 Paris	Restructuration et travaux de sobriété énergétique du centre des finances publiques rue du Général Beuret à Paris  Adresse du projet : 13/15 rue du Général Beuret - 75015 Paris	R+5 - Plan de repérage tranche ferme et optionnelle	Echelle : 1:200	Date : 29/10/2025	Pièce : 06.6
					Indice : -		
					Format : A3		